



คอร์สเรียนภาษาอังกฤษพิเศษเข้มข้น ที่ ฟิลิปปินส์ เมือง เซบู 1 เดือน

ต้อนรับน้องๆอายุ 10 - 18 ปี

✈️ เดินทาง

31 มีนาคม - 27 เมษายน 67

Global Language Cebu (GLC) เดิมชื่อ IDEA CEBU เริ่มในปี 2011 ในฐานะโรงเรียนขนาดเล็ก แต่หลังจากนั้นจึงค่อยเติบโตขึ้นเรื่อยๆ จนกลายเป็นหนึ่งในโรงเรียนสอนภาษาที่ใหญ่ที่สุดในฟิลิปปินส์ โดยในเดือนพฤศจิกายน ปี 2022 เราสามารถรองรับนักเรียนได้มากกว่า 400 คน โดยมีนักเรียนจากทั่วทุกมุมโลก ทั้งเอเชีย ยุโรป และอเมริกาใต้

GLC ได้สนับสนุนการศึกษาภาษาอังกฤษของนักเรียนต่างชาติมากกว่า 10,000 คน และเมืองเซบู ประเทศฟิลิปปินส์ได้กลายเป็นศูนย์กลางการศึกษาภาษาอังกฤษ โดยนักเรียนของเราบางคนทำงานในประเทศของตัวเอง ในขณะที่นักเรียนอีกหลายคนกำลังเผชิญกับความท้าทายในโลกกว้าง GLC ซึ่งเป็นประตูสู่โลกกว้าง และรากฐานในการพัฒนาทักษะภาษาอังกฤษอย่างแท้จริง

ในฐานะโรงเรียนสอนภาษาระดับโลก GLC ไม่เคยหยุดที่จะพัฒนาในด้านการศึกษา การสนับสนุน และสิ่งอำนวยความสะดวกต่างๆ เราจะสร้างสรรค์สภาพแวดล้อมที่เหมาะสมสำหรับนักศึกษาต่างชาติ และสำหรับทุกเพศ ทุกวัย จากเด็กเล็กสู่ วัยเกษียณ ให้พวกเขาพบประสบการณ์การเรียนรู้สิ่งใหม่ๆ ที่มีความหมาย และมีค่า





is the **BEST**

『เรียนรู้』 『เล่น』 『ประสบการณ์』 ไปกับ GLC

GLC ตั้งเป้าที่จะเป็นอันดับหนึ่งในด้านการศึกษาต่อต่างประเทศในเซบู

GLC เสนอโอกาสมากมายในการสนับสนุนคุณในทุกด้านของประสบการณ์ การศึกษาต่อต่างประเทศของคุณ เพื่อให้แน่ใจว่าคุณได้รับช่วงเวลาที่ดีและประสบการณ์ที่มี อาจลืม

สำหรับนักเรียนต่างชาติที่กำลังศึกษาในต่างประเทศ ที่ GLC ไม่เพียงแค่มุ่งเน้นในด้าน "การเรียนรู้" แต่ยังเน้นพัฒนาตนผ่านการ "เล่น" กับเพื่อนๆ ที่พวกเขาพบและ "ประสบการณ์" ที่หลากหลายในกิจกรรมเข้าสังคมของสถาบัน เช่น การเที่ยวสถานที่ธรรมชาติ และกิจกรรมอาสาสมัคร GLC เพิ่มโอกาสมากมาย เพื่อสนับสนุนคุณในทุกด้านเพื่อให้ประสบการณ์การเรียนรู้ในต่างประเทศของคุณเป็นเวลาที่มีค่า



GLC CEBU HISTORY

เริ่มต้นจากสถาบันบุกเบิกสำหรับชาวญี่ปุ่น
ถึงโรงเรียนที่เป็นตัวแทนของเมืองเซบู ประเทศฟิลิปปินส์ในปัจจุบัน

2011

ก่อตั้งบริษัทที่ญี่ปุ่น (2010)
ก่อตั้งโรงเรียนสอนภาษา
IDEA DAVAO ที่เมืองดาเวา

2012

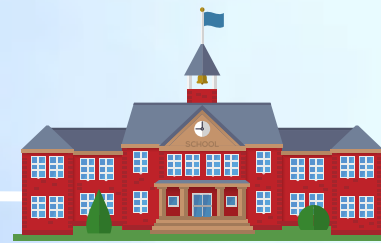

ก่อตั้งโรงเรียนสอนภาษา IDEA CEBU
ที่เซบู * ร่วมกิจการกับ IDEA DAVAO

2013



บริษัทญี่ปุ่นเริ่มรับสมัคร
รับนักเรียน และติดต่อกับ
Partner หลายแห่ง

2014

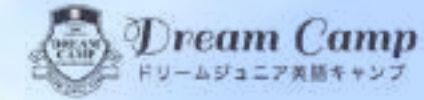

เปิดตัว Dream Camp
ค่ายสำหรับเยาวชน



2015



เปิดสถาบันสนทนาภาษาอังกฤษออนไลน์
* เปิดตัวสถาบัน TOP ESL

2017

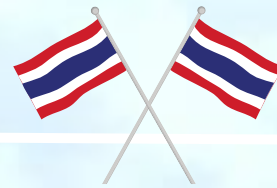

IDEA CEBU ย้ายที่ตั้ง
*City Times Square Mandaue
ก่อตั้งสำนักงานที่กรุงเทพฯ ประเทศไทย

2018

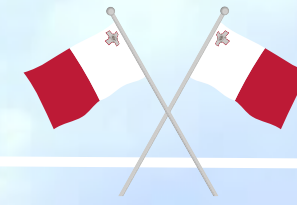

ก่อตั้งสำนักงานที่ประเทศมอลตา
รับนักเรียนทั้งหมดเกิน 8,000 คน
จากพาร์ทเนอร์ทั่วโลก

2020



ปิดทำการ IDEA ACADEMIA
เนื่องจากการแพร่ระบาด Covid-19
บริการเรียนต่อต่างประเทศออนไลน์
เปิดบริการ ClassLive
เปิดตัว WorldLink บริการแลกเปลี่ยนระหว่าง
ประเทศออนไลน์

2021

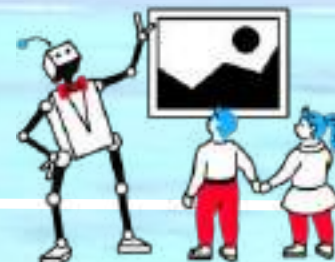

คณะกรรมการการศึกษาประจำกรุงโตเกียว
สั่งซื้อโปรแกรมสนทนาภาษาอังกฤษออนไลน์

2022

แบบทดสอบการพูด การสอบพูดในโรงเรียน
มัธยมศึกษาตอนปลายในโตเกียว

เปิดตัวโปรแกรม
ESAT-J countermeasure ในรูปแบบ "STE"



จัดตั้งสถาบัน GLC
(GLOBAL LANGUAGE CENTRE)

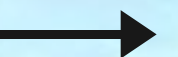

ราคา \$ 2,380

สำหรับนักเรียน อายุ 10 - 18 ปี

- ▶ ราคาโปรแกรม สำหรับนักเรียนที่ อายุระหว่าง 5 ถึง 9 ปี \$2860 USD / 4 สัปดาห์: คุณครูจะพักอยู่ด้วยกันในห้องห้องพัสดุ
- ▶ ค่าใช้จ่ายที่ไม่รวมในราคาข้างต้น ; ตั๋วเครื่องบิน ไป-กลับ / ประกันเดินทาง / ค่า WEG สำหรับผู้ที่มีอายุ ต่ำกว่า 15 ปี
- ▶ ค่าใช้จ่ายที่รวมในราคาข้างต้น ; ค่าเรียน / ที่พัก / อาหาร 3 มื้อต่อวัน ตลอดโครงการ /กิจกรรม ในวันหยุด /ค่าเอกสารอนุญาตเรียนภาษาที่ฟิลิปปินส์ / ค่ารับ-ส่งจากสนามบิน

▶ POWER SPEAKING COURSE คอร์สภาษาอังกฤษที่เน้นพัฒนาทักษะการพูด



ตัวต่อตัว
50 นาที / 4 คาบเรียน



คาบกลุ่ม
50 นาที / 4 คาบเรียน



ทดสอบคำศัพท์ประจำวัน + กิจกรรมหลังเลิกเรียน



ทดสอบคำศัพท์ประจำวัน + กิจกรรมหลังเลิกเรียน
กิจกรรมภาษาอังกฤษ, คาบเรียนว่ายน้ำ, กิจกรรม STEAM

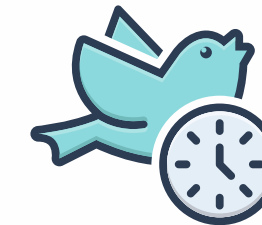

Early Bird Promo

ที่พัก

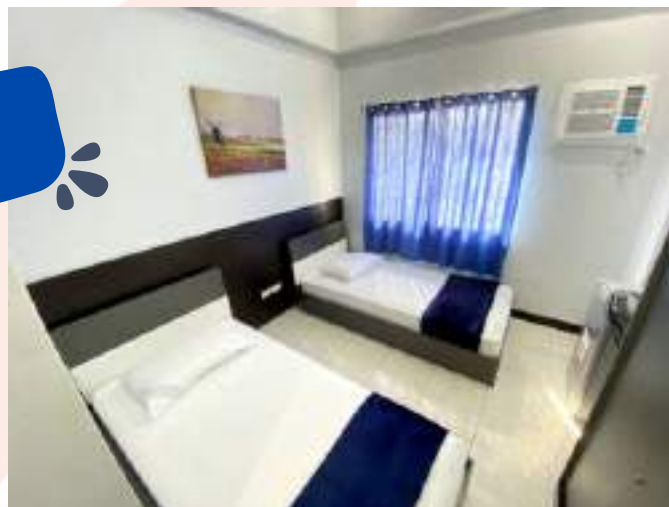

ส่วนลดพิเศษสำหรับนักเรียนที่สมัครภายใน วันที่ 31 ธันวาคม 2566

รับส่วนลดค่าโปรแกรม

100 USD

เที่ยวบินไป - กลับ

แนะนำเที่ยวบินเดินทางไปกลับ เพื่อเดินทางพร้อมกับเจ้าหน้าที่ของสถาบัน

สายการบิน Philippine Airlines

- เที่ยวบินขาไป (อาทิตย์) 31 มีนาคม 2567 PR739 BKK - CEB เวลา 01:30 น. เที่ยวบินตรง เช็คอินวันเสาร์ที่ 30 มีนาคม 2566 เวลา 22:00 น.
- เที่ยวบินขากลับ (เสาร์) 27 เมษายน 2567 PR738 CEB - BKK เวลา 21:10 น. เที่ยวบินตรง



Bangkok to Cebu - Sunday, 31 March 2024

01:30 DIRECT 06:25
BKK CEB
Suvarnabhumi International Airport Mactan International Terminal 2

🕒 Duration 3h 55min

✈️ PR 739 operated by Philippine Airlines

[See itinerary details](#)

Economy Saver

Cebu to Bangkok - Saturday, 27 April 2024

21:10 DIRECT 23:59
CEB BKK
Mactan International Suvarnabhumi International Airport Terminal 2

🕒 Duration 3h 49min

✈️ PR 738 operated by Philippine Airlines

[See itinerary details](#)

Economy Saver



ตารางกิจกรรม 4 สัปดาห์

สัปดาห์ที่

1

สัปดาห์ที่

2

	อาทิตย์	จันทร์	อังคาร	พุธ	พฤหัสบดี	ศุกร์	เสาร์
วัน/เวลา	วันที่ 1 3/31	วันที่ 2 4/1	วันที่ 3 4/2	วันที่ 4 4/3	วันที่ 5 4/4	วันที่ 6 4/5	วันที่ 7 4/6
เช้า	เดินทางถึงเซบู และ GLC	ปฐมนิเทศ & ทดสอบวัดระดับ 9:00-11:50	คาบเรียน 9:00-11:50	คาบเรียน 9:00-11:50	คาบเรียน 9:00-11:50	คาบเรียน 9:00-11:50	City Tour 10:00-17:00
บ่าย		ช้อปปิ้ง @Ayala Mall 14:00-16:50	คาบเรียน 9:00-11:50	คาบเรียน 9:00-11:50	คาบเรียน 9:00-11:50	คาบเรียน 9:00-11:50	อาหารกลางวัน @ร้านอาหาร 12:00-13:30
เย็น	พักผ่อนตามอัธยาศัย	ทำความรู้จักเพื่อนใหม่ 19:00-20:00	เรียนว่ายน้ำ 19:00-20:00	กิจกรรมนันทนาการ 19:00-20:00	กิจกรรมภาษาอังกฤษ 19:00-20:00	ว่ายน้ำ 19:00-20:00	กิจกรรมนันทนาการ 19:00-20:00
วัน/เวลา	วันที่ 8 4/7	วันที่ 9 4/8	วันที่ 10 วันหยุด 4/9	วันที่ 11 วันหยุด 4/10	วันที่ 12 4/11	วันที่ 13 4/12	วันที่ 14 4/13
เช้า		คาบเรียน 9:00-11:50	กิจกรรมไฮปริตนา 10:00-12:00	กิจกรรมไฮปริตนา 10:00-12:00	คาบเรียน 9:00-11:50	คาบเรียน 9:00-11:50	Island Hopping 08:00-17:00
บ่าย	ช้อปปิ้ง@SM Seaside 13:30-17:00	คาบเรียน 13:00-17:50	กิจกรรม STEAM 13:00-14:00	กิจกรรม STEAM 13:00-14:00	คาบเรียน 13:00-17:50	คาบเรียน 13:00-17:50	Island Hopping 08:00-17:00
เย็น	พักผ่อนตามอัธยาศัย	กิจกรรมภาษาอังกฤษ 19:00-20:00	เรียนว่ายน้ำ 19:00-20:00	กิจกรรมนันทนาการ 19:00-20:00	กิจกรรมภาษาอังกฤษ 19:00-20:00	ว่ายน้ำ 19:00-20:00	กิจกรรมนันทนาการ 19:00-20:00



สัปดาห์ที่

3

	อาทิตย์	จันทร์	อังคาร	พุธ	พฤหัสบดี	ศุกร์	เสาร์
วัน/เวลา	วันที่ 15 4/14	วันที่ 16 4/15	วันที่ 17 4/16	วันที่ 18 4/17	วันที่ 19 4/18	วันที่ 20 4/19	วันที่ 21 4/20
เช้า	MALL	คาบเรียน 9:00-11:50	คาบเรียน 9:00-11:50	คาบเรียน 9:00-11:50	คาบเรียน 9:00-11:50	คาบเรียน 9:00-11:50	Hotel Day use 10:00-17:00
บ่าย	ช้อปปิ้ง@SM Seaside 13:30-17:00	คาบเรียน 13:00-17:50	คาบเรียน 13:00-17:50	คาบเรียน 13:00-17:50	คาบเรียน 13:00-17:50	คาบเรียน 13:00-17:50	Hotel Day use 10:00-17:00
เย็น	พักผ่อนตาม อัธยาศัย	กิจกรรม ภาษาอังกฤษ 19:00-20:00	เรียนว่ายน้ำ 19:00-20:00	กิจกรรม นันทนาการ 19:00-20:00	กิจกรรม ภาษาอังกฤษ 19:00-20:00	ว่ายน้ำ 19:00-20:00	พักผ่อนตาม อัธยาศัย
วัน/เวลา	วันที่ 22 4/21	วันที่ 23 4/22	วันที่ 24 4/23	วันที่ 25 4/24	วันที่ 26 4/25	วันที่ 27 4/26	วันที่ 28 4/27
เช้า	City Tour 10:00-12:00	คาบเรียน 9:00-11:50	คาบเรียน 9:00-11:50	คาบเรียน 9:00-11:50	คาบเรียน 9:00-11:50	คาบเรียน 9:00-11:50	จัดสัมภาระ
บ่าย	อาหารกลางวัน @ร้านอาหาร 12:00-13:30	คาบเรียน 13:00-17:50	คาบเรียน 13:00-17:50	คาบเรียน 13:00-17:50	คาบเรียน 13:00-17:50	คาบเรียน 13:00-17:50	พักผ่อนตาม อัธยาศัย
เย็น	Shopping @SM Seaside 13:30-17:00	เรียนว่ายน้ำ 19:00-20:00	ว่ายน้ำ 19:00-20:00	กิจกรรม นันทนาการ 19:00-20:00	กิจกรรม ภาษาอังกฤษ 19:00-20:00	พิธีจบการศึกษา 19:00-20:00	เดินทางกลับ สู่ ประเทศไทย

สัปดาห์ที่

4



ตัวอย่างตารางกิจกรรมในแต่ละวัน



KIDS ENGLISH / JUNIOR POWER SPEAKING

เวลา	กิจกรรม
7:00 - 8:30	อาหารเช้า
8:00 - 8:50	คาบเรียนต่อตัวต่อ (1)
9:00 - 9:50	คาบเรียนต่อตัวต่อ (2)
10:00 - 10:50	พัก
11:00 - 11:50	คาบเรียนต่อตัวต่อ (3)
12:00 - 12:50	อาหารกลางวัน
13:00 - 13:50	คาบเรียนต่อตัวต่อ (4)
14:00 - 14:50	คาบกลุ่ม (1)
15:00 - 15:50	คาบกลุ่ม (2)
16:00 - 16:50	ทดสอบคำศัพท์ / การบ้าน
17:00 - 17:50	อาหารเย็น
18:00 - 18:50	บททวนบทเรียนด้วยตัวเอง
19:00 - 21:00	กิจกรรมตอนเย็น



JUNIOR POWER SPEAKING

วิชาเรียนสำหรับคาบตัวต่อตัว 4 คาบ

Speaking, Listening, Reading, Writing, Grammar, Vocabulary, Conversation



JUNIOR POWER SPEAKING

วิชาเรียนสำหรับคาบกลุ่ม 2 คาบ

GRAMMAR FOR COMMUNICATION / CONVERSATION



สื่อการเรียนการสอน

เราจะใช้สื่อการสอนอิเล็กทรอนิกส์ "StudyLive" และสื่อการสอน PDF บนคลาวด์

* ใช้ได้กับแท็บเล็ต สมาร์ทโฟน และคอมพิวเตอร์ชนิดพกพา

* กำหนดการทางด้านซ้ายเป็นเพียงตัวอย่างกำหนดการ อาจมีการเปลี่ยนแปลง

* ทุกวันศุกร์จะมีการทบทวนรายสัปดาห์สำหรับแต่ละบทเรียน

หอพักของเรา

GLC ANNEX2 DORMITORY



COOL



ห้อง DOUBLE ROOM
ในอาคาร ANNEX2



ห้องพักแบบสองเตียง กั้นระหว่างผู้เรียน
เป็นห้องที่มีประโยชน์ใช้สอยสูง
มีสิ่งอำนวยความสะดวกครบครัน ห้องน้ำในตัว
ห้องพัก พร้อมพื้นที่ส่วนตัวที่ปลอดภัย



ตารางเวลา มื้ออาหาร



THAI



วัน	อาหารเช้า	อาหารกลางวัน	อาหารเย็น
วันธรรมดา	7:00 - 9:00	11:30 - 13:00	17:30 - 19:00
วันหยุด & วันหยุดราชการ	8:00 - 9:00	12:00 - 13:00	18:00 - 19:00

- อาหารทุกมื้อให้บริการที่บริเวณชั้น G
 - ห้ามนำเครื่องใช้ใดๆ ออกจากพื้นที่รับประทานอาหาร
- จะมีการเตือน หากพบว่านักเรียนละเมิดกฎดังกล่าว

Bon Appétit



Dream
Abroad



จุดเด่นของของโปรแกรม



ประสบการณ์ที่ยาวนาน

ตั้งแต่ปี พ.ศ. 2553 เราได้ต้อนรับกลุ่มนักเรียนมัธยมต้นและปลายจากโรงเรียนหลากหลายแห่งในทุกปี ดังนั้นเราสามารถจัดการกับปัญหาต่างๆได้อย่างลงตัว จากประสบการณ์ที่ผ่านมาของเรา ทางโรงเรียนได้จัดเตรียมหลักสูตรที่ดีที่สุดเพื่อที่จะได้มุ่งเน้นการเรียนภาษาอังกฤษ ผ่านการเรียนรู้หลายรูปแบบ

คาบเรียนที่หลากหลาย

คาบเรียนตัวต่อตัว 4 คาบ, คาบเรียนกลุ่ม 2 คาบ, กิจกรรมตอนเย็น 1 คาบ รวมทั้งหมด 7 คาบในหนึ่งวัน ทำให้เป็นหลักสูตรเข้มข้นที่สามารถเพิ่มพูนความสามารถในการใช้ภาษาอังกฤษได้ในเวลา 4 สัปดาห์

การรักษาความปลอดภัยตลอด 24 ชม

เรามีเจ้าหน้าที่รักษาความปลอดภัยจะประจำที่ประตูเข้าออกตลอด 24 ชั่วโมง นอกจากนี้เรามีไลฟ์การ์ดประจำสระว่ายน้ำเพื่อดูแลและรักษาความปลอดภัยของนักเรียนทุกคน

ระบบการดูแลอย่างทั่วถึง

เจ้าหน้าที่คนไทยที่ของโรงเรียนอยู่ในหอพักเดียวกันกับนักเรียน ในกรณีที่มีเหตุฉุกเฉินเราสามารถให้ความช่วยเหลือได้โดยเร็วที่สุด และมี Buddy Teacher ดูแล คอยให้ความช่วยเหลือตลอดระยะเวลาที่เข้าร่วมโครงการ

นอกจากนี้เมื่อนักเรียนออกไปข้างนอก เช่น ออกไปทำกิจกรรมในวันหยุดสุดสัปดาห์ Buddy Teacher จะไปกับนักเรียนและติดตามดูแลความปลอดภัยในการใช้ชีวิตต่างแดนของนักเรียน อาจารย์มีประสบการณ์การดูแลเด็กนักเรียนหลายครั้ง จึงทำให้พวกเขากลายเป็นเพื่อนเป็นสนิทกับนักเรียนได้อย่างง่ายดาย นักเรียนจะไม่รู้สึกอึดอัดและทำให้บรรยากาศของการเข้าร่วมโครงการเป็นกันเอง จากเด็กที่ไม่คุ้นเคยกับการใช้ภาษาต่างชาติ จะเริ่มกล้าที่จะแสดงออกและกล้าพูดมากขึ้น เนื่องจากอาจารย์จะคอยสอนทักษะการสื่อสารภาษาอังกฤษที่ใช้จริงในชีวิตประจำวันให้แก่เด็กๆ





GLC INTERNATIONAL DREAM JUNIOR CAMP 2024



- 1- 27 มกราคม 67 จูเนียร์แคมป์จากประเทศเกาหลีใต้
- 21 มกราคม -10 กุมภาพันธ์ 67 จูเนียร์แคมป์จากประเทศไต้หวัน
- 7 มกราคม -10 กุมภาพันธ์ 67 จูเนียร์แคมป์จากประเทศมองโกเลีย
- มีนาคม 67 จูเนียร์แคมป์จากประเทศญี่ปุ่น
- 31 มีนาคม - 27 เมษายน 67 จูเนียร์แคมป์จากประเทศไทย



เจ้าหน้าที่คนไทย



นอกจาก Buddy Teacher ที่คอยดูแลแล้ว ทางสถาบันยังมีเจ้าหน้าที่คนไทยคอยดูแลนักเรียนตลอดทั้ง 4 สัปดาห์อีกด้วย โดยเจ้าหน้าที่คนไทยมีประสบการณ์การทำงานมากกว่า 7 ปี มีประสบการณ์ดูแลแคมป์นานาชาติและแคมป์ไทย ซึ่งครั้งนี้จัดเป็นครั้งที่ 4 แล้วที่ทางสถาบันได้จัดทำแคมป์ไทยขึ้นมา ดังนั้นทางสถาบันขอรับรองได้เลยว่า นักเรียนที่เข้าร่วมแคมป์ในครั้งนี้จะได้ทั้งความรู้ ประสบการณ์ ความปลอดภัย การดูแลอย่างทั่วถึงแน่นอน



รายละเอียดคาบเรียน



คาบเรียนต่อตัวต่อตัว (1:1)

คาบเรียนแบบส่วนตัวกับอาจารย์ผู้สอน ในโปรแกรมนี้นักเรียนจะมีคาบตัวต่อตัว 4 คาบต่อวัน นอกเหนือจากการเรียนรู้ภาษาอังกฤษแล้ว นักเรียนยังได้เรียนรู้ทักษะการสนทนาภาษาอังกฤษอีกด้วย

คาบเรียนกลุ่ม

ในคาบเรียนกลุ่มนักเรียนสามารถใช้ความรู้ภาษาอังกฤษที่ได้เรียนรู้มาจากคาบเรียนแบบตัวต่อตัว มาแลกเปลี่ยนกับเพื่อนร่วมชั้นเรียน เพื่อพัฒนาทักษะการสื่อสารและฝึกความกล้าแสดงออกให้เต็มที่

กิจกรรมตอนเย็น

กิจกรรมตอนเย็นจะจัดขึ้นหลังอาหารเย็นที่โรงเรียน นักเรียนจะได้ทำกิจกรรมต่างๆ เช่น เล่นเกมส์ เรียนเต้น เป็นต้น ซึ่งจะแตกต่างไปจากคาบเรียนในตอนกลางวัน เพื่อให้เด็กๆ ได้ผ่อนคลาย

กิจกรรมวันหยุดสุดสัปดาห์

ในวันหยุดสุดสัปดาห์นักเรียนสามารถสนุกสนานไปกับกิจกรรมมากมาย เช่น ว่ายน้ำที่สระว่ายน้ำของรีสอร์ทที่สวยงาม เที่ยวชมเมืองเซบู และช้อปปิ้งที่ห้างสรรพสินค้า



ความหลากหลายของคาบเรียนกลุ่ม

GLC CAMP มีบทเรียนแบบกลุ่มที่หลากหลาย เราตั้งใจปลูกฝังแนวคิดในการทำกิจกรรมเป็นกลุ่ม เพื่อช่วยให้นักเรียนพัฒนาทักษะการสื่อสารและการทำงานเป็นทีม นอกจากนี้ในกิจกรรมตอนเย็นเรายังมีบทเรียนที่น่าสนใจและสนุกสนานมากมายสำหรับนักเรียน เรามีการสอนวิชาพิเศษนอกจากคาบวิชาภาษาอังกฤษ เช่น คาบเรียน STEM (IT) ศิลปะ ทำอาหาร การเต้น และเกมส์ต่างๆ ซึ่งนักเรียนก็ยังสามารฝึกภาษาอังกฤษจากบทเรียนเหล่านี้ได้ คาบกลุ่มของเราไม่เพียงแค่ได้ความสุข แต่ยังเป็นการเรียนรู้ผ่านกิจกรรมในเวลาเดียวกัน



GLC มีเป้าหมายเพื่อการศึกษาที่มีคุณภาพสูงจาก ESD (Education for sustainable development การศึกษาเพื่อการพัฒนาที่ยั่งยืน)

ในระหว่างบทเรียนนักเรียนจะมีความเป็นอิสระ เราสนับสนุนวิสัยทัศน์ของพวกเขา และทำให้เขาเห็นความสำคัญของกระบวนการเรียนรู้ การศึกษาเช่นนี้จะฝึกให้นักเรียนมีความรับผิดชอบมากขึ้นสำหรับการกระทำของพวกเขา





STEM LESSON



เราไม่เพียงแต่ให้ความสำคัญในการพัฒนาทางภาษาอังกฤษ แต่เรายังให้ความสำคัญในการพัฒนาทางด้านอื่นๆ อีกด้วย



ดังนั้นกิจกรรม STEM จึงถูกจัดขึ้นเพื่อให้นักเรียนได้สามารถนำทักษะวิชาต่างๆ มาประยุกต์เข้าด้วยกันผ่านการทำกิจกรรมกลุ่มควบคู่ไปกับการใช้ภาษาอังกฤษ กิจกรรมต่างๆ จะมีดังนี้ การเขียนโปรแกรมหุ่นยนต์ การออกแบบโครงสร้าง การทดลองวิทยาศาสตร์ เป็นต้น ซึ่งกิจกรรม STEM จะถูกจัดขึ้นทั้งหมด 2 วัน ในช่วงวันที่ตรงกับหยุดของประเทศฟิลิปปินส์

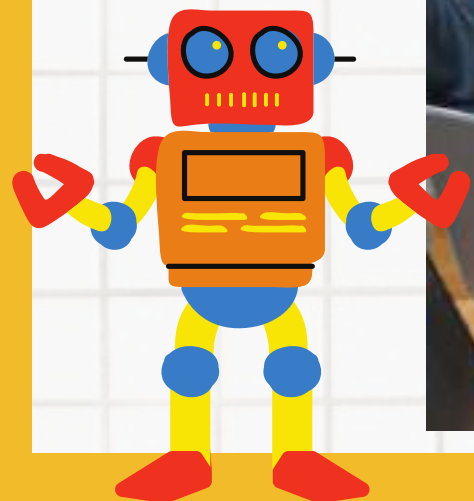

Island Hopping

หนึ่งในกิจกรรมวันหยุดของแคมป์คือ Island Hopping เป็นกิจกรรมนอกสถานที่ที่ทางสถาบันจัดให้นักเรียนได้ทำกิจกรรมและได้พักผ่อนไปพร้อมๆ กับสัมผัสประสบการณ์สุดพิเศษในประเทศฟิลิปปินส์ ทั้งนี้ นักเรียนจะได้เยี่ยมชมเกาะต่างๆ ของเซบู เช่น เกาะ Nalusau เกาะ Gilutongan เป็นต้น โดยแต่ละเกาะจะมีกิจกรรมรองรับสำหรับนักเรียนหลายอย่าง เช่น ดำน้ำ พายเรือคายัค เป็นต้น พร้อมรับประทานอาหารกลางวันบนเรือ

นอกเหนือจากนี้แล้วทางสถาบันยังมีเจ้าหน้าที่คนไทย buddy teacher และ lifeguard ประจำเรือที่มีความเชี่ยวชาญคอยดูแลนักเรียนอย่างใกล้ชิดตลอดทั้งกิจกรรม



Hotel day use : JPARK



หนึ่งในกิจกรรมวันหยุดของเดมป์ต่อการใช้บริการรีสอร์ท
5 ดาวที่กรุงเทพฯและใหญ่เป็นอันดับต้นๆของเซบู
ที่ Jpark Island Resort & Waterpark
กิจกรรมนี้เด็กๆจะได้สนุกไปกับกิจกรรมมากมายทั้ง สไลเดอร์น้ำ
สระน้ำวน และกิจกรรมชายหาดอีกมากมาย

รวมถึงบุฟเฟต์อาหารนานาชาติ ที่มีให้เลือกหลากหลายและทานไม่อั้น
หลังจากที่เรียนอย่างเต็มที่ตลอดสัปดาห์ เราก็มีเวลาให้เด็กได้ผ่อนคลายและ
สนุกไปกับทะเลที่สวยงามพร้อมกับเพื่อนๆของเขา เพื่อรีเฟรชร่างกาย
เพื่อพร้อมเข้าเรียนในสัปดาห์ต่อไป



Cebu City tour



กิจกรรม City tour เป็นกิจกรรมที่จัดขึ้นเพื่อให้นักเรียนได้ไป
เที่ยวชมสถานที่ต่างๆ ในเมืองเซบูในวันหยุดสุดสัปดาห์ ซึ่งสถานที่
ที่สถาบันได้จัดเตรียมไว้มีดังนี้ Temple of Leah
Sirao Garden และร้านอาหาร Top of Cebu ร้านอาหารบนเขาที่
ตั้งอยู่ในเมืองเซบูที่นักเรียนจะได้ชมวิวทะเล และเมืองเซบูจากมุม
สูง นอกจากนี้นักเรียนจะได้รับความสนุกสนานแล้ว นักเรียนยังได้
รับความรู้และซึมซับวัฒนธรรมท้องถิ่นของประเทศฟิลิปปินส์จาก
การเที่ยวชมสถานที่ต่างๆ อีกด้วย



หลักการเรียนรู้ ของเรา

GLC ใช้โปรแกรมการเรียนรู้ภาษาอังกฤษที่ใช้การสื่อสารซึ่งจัดลำดับความสำคัญของการฝึกพูด การทำซ้ำ และการสนทนาที่เน้น เพื่อปรับปรุงคำศัพท์และไวยากรณ์ภาษาอังกฤษ นักเรียนจะได้เรียนรู้และเพิ่มปริมาณความรู้ที่จะใช้ในแต่ละวันโดยนำภาษาไปปฏิบัติกับครูในห้องเรียน พวกเขาสามารถเพิ่มผลของการเรียนภาษาอังกฤษและพัฒนาทักษะภาษาอังกฤษของพวกเขาที่สามารถใช้ได้ในระยะเวลายันสั้น

นอกจากนี้ PREP คำพูดเชิงตรรกะและ RRR การฟังที่ใช้งานยังรวมอยู่ในวิธีการเร่งความเร็วเพื่อเรียนรู้ได้เร็วขึ้น

นอกจากนี้ ในฐานะที่เป็นบารอมิเตอร์ในการควบคุมปริมาณการพูดของนักเรียนต่างชาติในห้องเรียน เราได้นำกฎที่ว่าอัตราส่วนการพูดระหว่างนักเรียนต่างชาติและอาจารย์ผู้สอนคือ 7:3 เพื่อเพิ่มโอกาสให้นักเรียนต่างชาติพูดภาษาอังกฤษได้มากที่สุด

PREP คืออะไร?

15



PREP เป็นวิธีการพูดด้วยการแสดงออกที่แปลกประหลาดในโลกที่พูดภาษาอังกฤษซึ่งใช้การพูดเชิงตรรกะ (การพูดเชิงตรรกะ) เพื่อพัฒนาเรื่องราวจากพลลัพท์และสร้างทฤษฎีพลลัพท์ บทสนทนาจะได้รับการพัฒนาในลำดับง่ายๆ ของ "POINT" "REASON" "EVIDENCE" และ "POINT" เป็นวิธีการเพื่อให้ได้มาซึ่งความสามารถในการสนทนาและการเขียนที่กระชับและน่าเชื่อถือ

RRR คืออะไร?

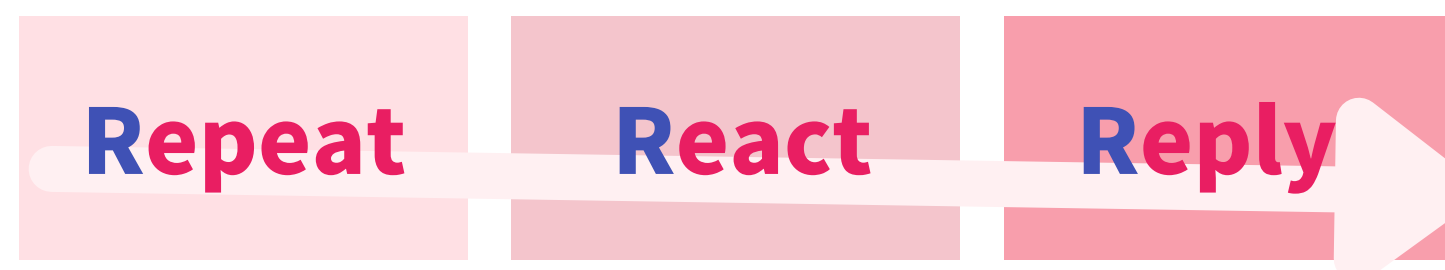

การฟังอย่างกระตือรือร้นเป็นเทคนิคในการอำนวยความสะดวกให้กับบทสนทนา และเป็นวิธีฟังเชิงรุกเพื่อทำความเข้าใจเรื่องราวของอีกฝ่ายหนึ่งเป็นอย่างดีและเพื่อพัฒนาหัวข้ออย่างมั่นคง แทนที่จะเพียงแค่ฟังหรือยอมแพ้ เราจะตั้งคีย์เวิร์ดเพื่อขยายหัวข้อและหัวข้อและส่งเสริมการสื่อสารที่ราบรื่นกับหัวข้อของอีกฝ่าย เช่น คำถามและความคิดเห็นเพื่อให้ลึกซึ้งยิ่งขึ้น เป็นวิธีฟังที่ขาดไม่ได้ในการดำเนินการต่อ



ระบบระดับภาษา ของเรา

GLC เสนอโปรแกรมตามระดับ 12 ระดับตามระดับภาษาอังกฤษของนักเรียนต่างชาติแต่ละคน ระบบระดับ GLC เป็นไปตามมาตรฐานสากล CEFR และตัดสินโดยโครงการระดับที่นำมาใช้โดยสถาบันการศึกษาทั่วโลก สิ่งนี้ทำให้คุณสามารถดูความสามารถทางภาษาอังกฤษของคุณอย่างเป็นกลางด้วยมาตรฐานระดับสากล

CEFR คืออะไร?

CEFR (กรอบอ้างอิงทั่วไปของยุโรปสำหรับภาษา: การเรียนรู้ การสอน การประเมิน) เรียกว่ากรอบอ้างอิงทั่วไปของยุโรปสำหรับการเรียนรู้ การสอน และการประเมินภาษาต่างประเทศ นี่เป็นรูปแบบการตัดสินระดับภาษามาตรฐานสากลที่สถาบันการศึกษาภาษาทั่วโลกนำมาใช้ เช่นเดียวกับสถาบันการศึกษาของโรงเรียนประถมศึกษา มัธยมศึกษาตอนต้น และมัธยมศึกษาตอนปลาย สามารถตัดสินระดับโดย CEFR ใน 38 ภาษารวมทั้งภาษาอังกฤษ ไม่เพียงแต่สถาบันการศึกษาเท่านั้น แต่ยังใช้เนื่องจากถูกตัดสินข้ามพรมแดนและขอบเขตภาษา จึงถูกใช้เป็นข้อมูลอ้างอิงระดับภาษาเมื่อทำงาน

CEFR มีทั้งหมด 6 ระดับ โดยระดับ A1 / A2 เป็น "ขั้นตอนพื้นฐาน" ระดับ B1 / B2 เป็น "ระยะพึ่งพาตนเอง" และระดับ C1 / C2 เป็น "ขั้นตอนที่เชี่ยวชาญ" การตัดสินระดับแบบดั้งเดิมมักจะได้รับการประเมินตามหลักไวยากรณ์ คำศัพท์ และความถูกต้องของภาษา แต่คุณลักษณะการตัดสินของ CEFR จะขึ้นอยู่กับสิ่งที่สามารถทำได้โดยเฉพาะโดยใช้ภาษาที่เรียนรู้ อย่างไรก็ตาม กล่าวอีกนัยหนึ่ง CEFR ถูกตัดสินโดยทั้งระดับความรู้และระดับการปฏิบัติ นอกจากนี้ ในการยกกระดับ CEFR ที่ละหนึ่ง ครูบางคนจะใช้เวลาเรียนประมาณ 200 ชั่วโมง

การทดสอบวัดระดับจะดำเนินการก่อนเริ่มเรียน และประเมินความก้าวหน้า ทุก 4 สัปดาห์ เมื่อสิ้นสุดหลักสูตร การประเมินจะมีขึ้นอีกครั้ง โดยอิงระดับตาม 12 ระดับต่อไปนี้ (สูงสุด 300 คะแนน)

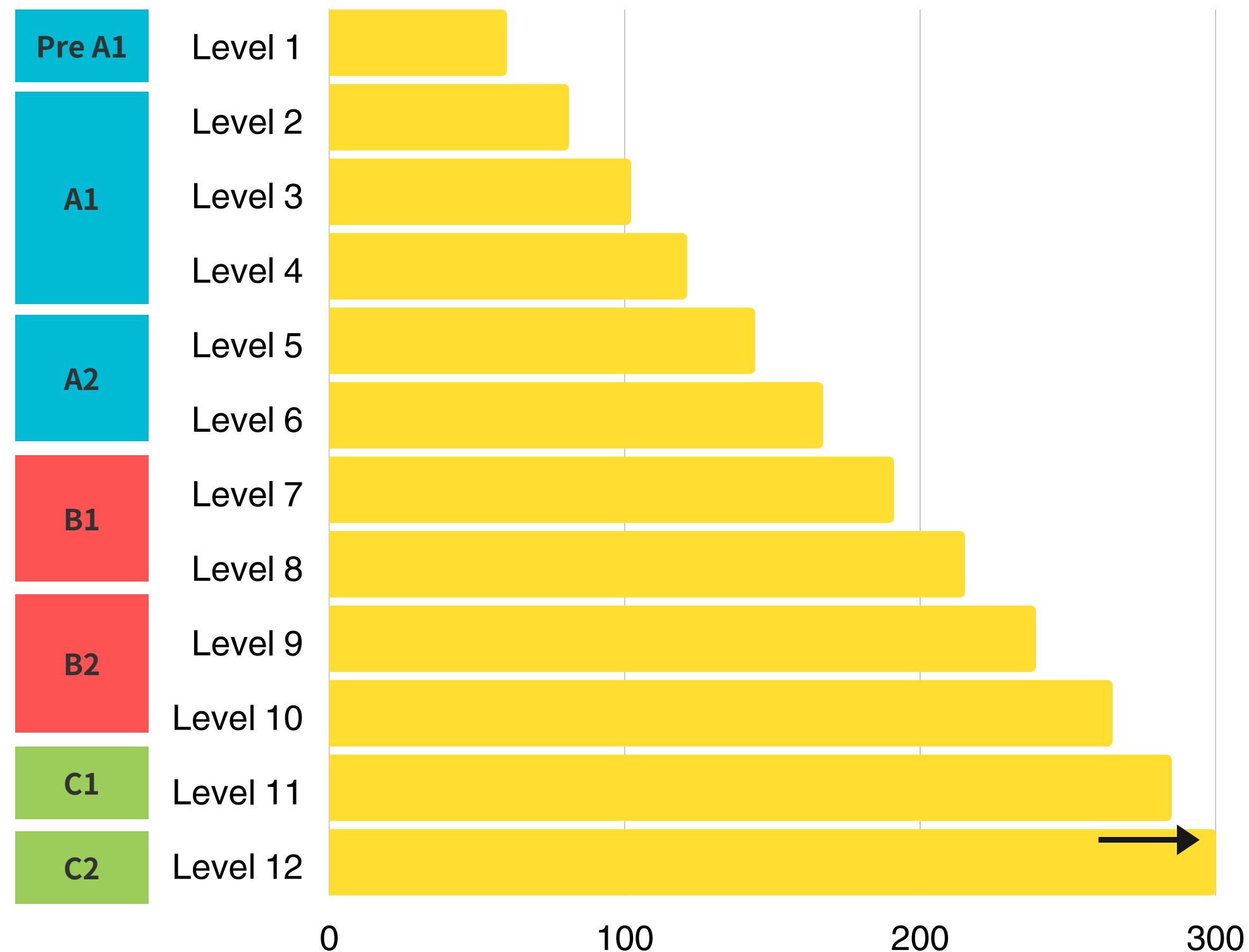

สื่อการเรียนรู้ของเรา



GLC ไม่ใช่วัสดุที่เป็นกระดาษ
แม้ว่าจะถูกยกเลิกโดยเป็นส่วนหนึ่งของกิจกรรม SDGs แต่เหนือ
สิ่งอื่นใด สื่อการสอนดิจิทัล (สื่อการสอนอิเล็กทรอนิกส์) มีประสิทธิภาพ
การเรียนรู้ที่สูงขึ้น ความเข้าใจในเนื้อหา แรงจูงใจในการศึกษาด้วย
ตนเอง ฯลฯ มากกว่าสื่อการสอนแบบกระดาษ เรากำลังเปลี่ยนไป
ใช้สื่อการสอนดิจิทัล



GLC CEBU ต้นฉบับสื่อการสอนอิเล็กทรอนิกส์
ESL / Eiken Cebu / Business / Junior / Kids
* หลักสูตรสำหรับเด็กอาจใช้ข้อความที่เป็นกระดาษ



เป็นสื่อการสอนแบบออนไลน์มาตรฐานสำหรับการเตรียมสอบภาษา เช่น TOEIC และ IELTS ที่บริษัทร่วมทุนในฝรั่งเศส และมี
เนื้อหาการทดสอบจำนวนมากและข้อสอบจำลองที่วิเคราะห์จากปัญหาที่ผ่านมา เราใช้สื่ออิเล็กทรอนิกส์ที่ได้รับการยอมรับ
มากที่สุดในโลกสำหรับการเตรียมสอบ ซึ่งใช้โดยองค์กร 400 แห่งและสถาบันการศึกษาใน 20 ประเทศและผู้ใช้มากกว่า
300,000 ราย



ไปเรียนต่อต่างประเทศที่ GLC CEBU แท็บเล็ตและแล็ปท็อปเป็นสิ่งจำเป็น!!

สามารถเข้าถึงผ่านสมาร์ทโฟนได้เช่นกัน แต่ไม่แนะนำเนื่องจากหน้าจอขนาดเล็ก





โรงเรียนของเรา



ที่ตั้ง: New Frontier, Mabolo, Cebu City, Cebu, Philippines 6000

ก่อตั้ง: เดือนธันวาคม ปี 2012 / ย้ายไปยังวิทยาเขตปัจจุบันใน เดือนพฤศจิกายน ปี 2022

ความจุ: 420 คน (สัญชาติของนักเรียน: ญี่ปุ่น ไต้หวัน ไทย จีน รัสเซีย เวียดนาม ฯลฯ)

สิ่งอำนวยความสะดวก: ห้องเรียนตัวต่อตัว, ห้องเรียนกลุ่ม, ห้องเอนกประสงค์, ห้องรับประทานอาหาร, ห้องพักรับรองนักเรียน, ห้องออกกำลังกาย, ห้องละหมาด, สนามบาสเกตบอล, ปิงปอง, สระว่ายน้ำ, ร้านค้าขนาดเล็ก, สวน, ฟรี Wi-Fi

พนักงาน: ฟิลิปปินส์, ญี่ปุ่น, ไทย, รัสเซีย, ไต้หวัน, เวียดนาม, มองโกเลีย

บริเวณโรงเรียน: ห้างสรรพสินค้า AYALA CENTER, ซูเปอร์มาร์เก็ต, ร้านกาแฟ, ร้านอาหาร, ร้านขายยา, ฟิตเนสในเครือ, สระว่ายน้ำ, โรงพยาบาล



สิ่งอำนวยความสะดวก สะดวกของ GLC

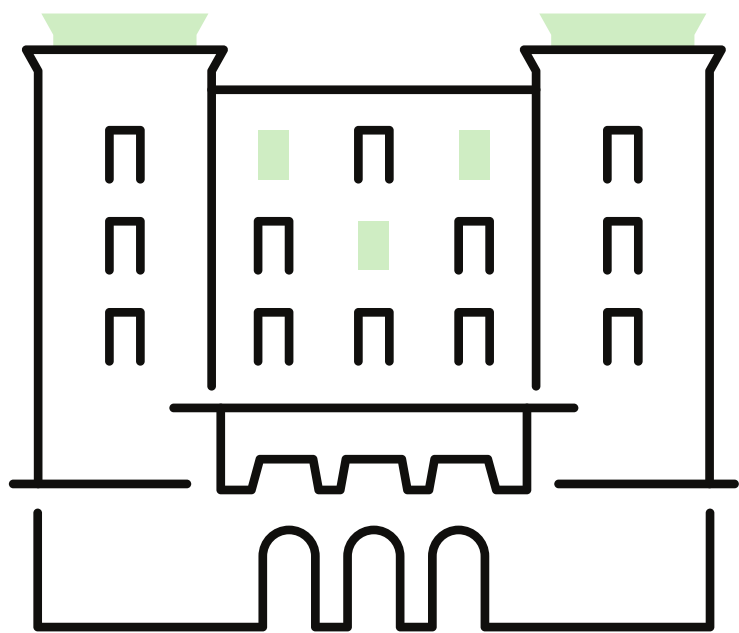

ร้านสะดวกซื้อใน รร

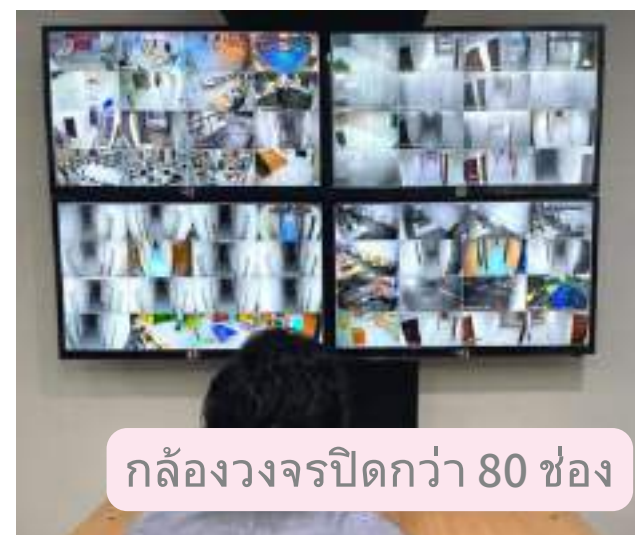

กล้องวงจรปิดกว่า 80 ช่อง



แป้นบาส



โต๊ะโกล์และโต๊ะปิงปอง



ห้องเด็กเล่น



ห้องรับประทานอาหาร



สิ่งอำนวยความสะดวกของ GLC



โถงทางเดินระหว่างห้องเรียน



ห้องเรียนแบบตัวต่อตัว



ห้องเรียนแบบกลุ่ม

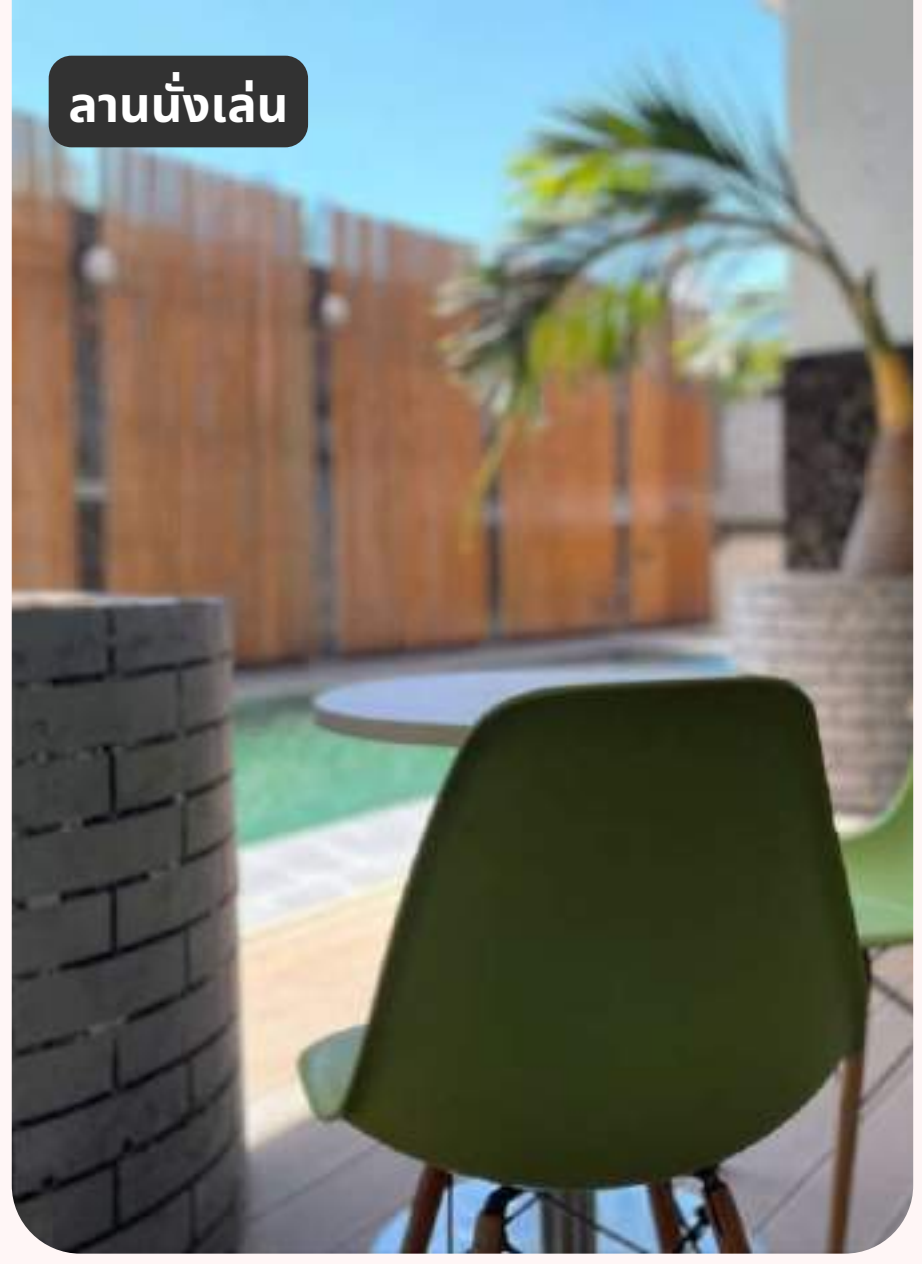

ลานนั่งเล่น



ห้องเรียนแบบกลุ่ม



ห้องเสิร์ฟอาหาร



ห้องอเนกประสงค์



สระว่ายน้ำ



สระว่ายน้ำ



เวลาให้บริการ

วันจันทร์ - วันศุกร์

16:00-21:00

วันเสาร์, วันอาทิตย์, วันหยุด

09:00 - 20:00



- นักเรียนสามารถใช้สระว่ายน้ำได้ในช่วงเวลาให้บริการเท่านั้น
- จะมีการเตือนเมื่อมีการฝ่าฝืนและหากมีสิ่งอำนวยความสะดวกเสียหาย นักเรียนต้องรับผิดชอบต่อความเสียหาย และความสูญหายใดๆ ที่เกิดขึ้น
- โปรดสวมชุดว่ายน้ำที่เหมาะสมและไม่อนุญาตให้สวมกางเกงขาสั้นหรือชุดอื่นๆ ที่ไม่ใช่ชุดว่ายน้ำ
- โปรดเคารพ และไม่ก่อความวุ่นวายแก่ผู้ใช้สระว่ายน้ำท่านอื่น
- เด็กอายุต่ำกว่า 14 ปี จะต้องผู้ใหญ่อายุ 20 ปีขึ้นไปดูแลและหว่างใช้สระว่ายน้ำ
- โปรดปฏิบัติตามคำแนะนำจากเจ้าหน้าที่ประจำสระว่ายน้ำอย่างเคร่งครัด



บริการ อำนวยความสะดวก ของ GLC



THAI

บริการซัก อบ แห้ง



ห้องซักรีดตั้ง อยู่ชั้น 1 ข้างสำนักงาน



ส่งผ้า	ชั้น 4,6,7	วันจันทร์ & วันพฤหัสบดี	8:00 น. - 12:00 น.
	ชั้น 3, 5	วันอังคาร & วันศุกร์	
รับผ้า	ชั้น 4,6,7	วันพุธ และ วันเสาร์	16:00 น. - 20:00 น.
	ชั้น 3, 5	วันพฤหัสบดี และ วันจันทร์	

- เรามีบริการซัก อบ ฟรีต่อสัปดาห์ 9 กก. ต่อคน ปริมาณผ้าส่วนเกินจะถูกเรียกเก็บ 100 บาท/กก.
- เราจะไม่รับผิดชอบต่อปัญหาใดๆ ที่อาจเกิดขึ้น เช่น ความเสียหายหรือการเปลี่ยนแปลงสีของเสื้อผ้า
- กรุณากรอกแบบฟอร์มการซักที่ระบุรายการเสื้อผ้าให้ครบถ้วน และแนบมาพร้อมกับเสื้อผ้าของคุณ
- เสื้อผ้าจะถูกส่งคืนในวันถัดไป ซึ่งอาจมีความล่าช้าในบางกรณี เช่น สภาพอากาศ ก๊าซพิษ และสถานการณ์ของร้านซักรีด



THAI

บริการ ทำความสะอาด



วัน	จันทร์	อังคาร	พุธ
ชั้น	ชั้น 5	ชั้น 6	ชั้น 4
วัน	พฤหัสบดี	ศุกร์	
ชั้น	ชั้น 3	ชั้น 7	

- มีบริการทำความสะอาดในห้องพักรักษาตัวแต่ละครั้ง
- มีบริการเก็บขยะภายในห้องพักทุกวัน



บริการ ทางด้านกายภาพบำบัด

ที่ GLC พยาบาลประจำโรงเรียนกำลังรอเวลา 8.00 - 17.00 น. ในวันธรรมดา (วันจันทร์ถึงวันศุกร์) ดังนั้น หากคุณรู้สึกไม่สบายหรือปวดท้อง คุณสามารถปรึกษากับพยาบาลที่โรงเรียนได้ตลอดเวลา นอกจากนี้ยังมีห้องสุขภาพและเตียงสำหรับห้องสุขภาพในมหาวิทยาลัย

นอกจากพยาบาลของโรงเรียนแล้ว ยังมีแพทย์ที่โรงพยาบาลพันธมิตรมาเยี่ยมโรงเรียนสัปดาห์ละครั้ง หากคุณต้องการไปพบแพทย์ คุณไม่จำเป็นต้องไปโรงพยาบาลเพื่อรับการรักษายาและใบสั่งยา หากคุณมีประกันการเดินทางไปต่างประเทศ คุณสามารถรับการรักษายาแบบไม่ใช้เงินสดและใบสั่งยาได้ โดยแสดงกรมธรรม์ประกันภัยของคุณ อย่างไรก็ตาม มีบางกรณีที่ไม่สามารถใช้เงินสดสนับสนุนด้วยบัตรเครดิตและประกันการเดินทางไปต่างประเทศบางกรณี (ในกรณีของบริษัทประกันที่ไม่ใช่คนญี่ปุ่น / บริษัทประกันในต่างประเทศ) ในกรณีนั้น โปรดทราบว่า你需要ใช้เงินสด



 Your Health is Our Priority

+ กำหนดการ +
+ การตรวจสุขภาพ+ THAI

บริการของเรา



บริการตรวจสุขภาพประจำวัน
วันจันทร์ - วันศุกร์ : 08.00 น. - 17.00 น. โดยพยาบาล
วันหยุด และวันหยุดราชการ : สามารถเข้าตรวจได้ เมื่อลงทะเบียน



บริการตรวจสุขภาพกับแพทย์
วันพุธ: 11:30 น. - 12:30 น.

หากต้องการตรวจสุขภาพกับแพทย์ กรุณาสแกน QR Code และกรอกข้อมูลให้ครบถ้วน ภายในวันอังคาร เวลา 11.00 น.



ห้างสรรพสินค้า / แท็กซี่ 10 นาที

AYALA MALL



สระว่ายน้ำโรงแรม/ แท็กซี่ 15 นาที

CEBU WESTTOWN
LAGOON



บริเวณโดยรอบ
โรงเรียน

ร้านอาหาร
พื้นที่ร้านอาหาร / เดิน 10 นาที



IT PARK

ย่านธุรกิจ / เดิน 10 นาที

โรงพยาบาล
แท็กซี่ 10 นาที



คำชี้แจง



1.W.E.G. [WAIVER OF EXCLUSION GROUND]

ในกรณีนักเรียนที่ อายุต่ำกว่า 15 ปี ผู้ปกครองของนักเรียนจะต้องยื่นเอกสารขอ W.E.G ที่สถานทูตฟิลิปปินส์ ประจำประเทศไทยก่อนเดินทาง โดยจะมีค่าใช้จ่ายเพิ่มเติมสำหรับการดำเนินการที่สถานทูตฟิลิปปินส์

2.สุขภาพของนักเรียน

หากนักเรียนมีอาการป่วย หรือมีโรคประจำตัวโปรดแจ้งให้ทางเราทราบก่อนสมัคร เนื่องจากสภาพแวดล้อมแตกต่างกันอาจจะทำให้ร่างกายปรับสภาพไม่ทัน และเกิดการเจ็บป่วยได้ง่าย และหากมียาประจำตัว กรุณาตรวจสอบให้แน่ใจว่านำติดตัวมาด้วย

3.การเดินทาง

เจ้าหน้าที่ของสถานทูตจะเดินทางพร้อมกับเด็ก ๆ จากประเทศไทยไปยังเซบูในวันที่ 31 มีนาคม 2567 และเดินทางกลับจากเซบูสู่ประเทศไทยในวันที่ 27 เมษายน 2567

4.เกี่ยวกับคาบเรียนและหอพัก

คาบเรียนกลุ่ม:
สำหรับนักเรียนที่มีอายุ 15 ปีขึ้นไปเราจะจัดคาบเรียนให้พวกเขาเรียนคาบกลุ่มกับนักเรียนทั่วไป สำหรับนักเรียนที่อายุต่ำกว่า 15 ปี จะได้เรียนคาบกลุ่มกับนักเรียนแคมป์ด้วยกัน โดยจะแบ่งกลุ่มตามระดับภาษาและช่วงอายุ ในกรณีของนักเรียนที่มีความสามารถทางภาษาอยู่ในระดับที่สูงกว่า เพื่อนร่วมชั้นคนอื่นเราสามารถพิจารณาเกี่ยวกับคาบเรียนกลุ่มของนักเรียนคนนั้นได้

5. สิ่งที่ต้องเตรียมก่อนเดินทางเข้าประเทศฟิลิปปินส์

- นักเรียนที่ อายุต่ำกว่า 15 ปี จำเป็นต้องมีเอกสาร WAIVER OF EXCLUSION GROUND (WEG)
- หนังสือเดินทาง ที่มีอายุการใช้งาน คงเหลืออย่างน้อย 6 เดือน ก่อนวันหมดอายุ
- QR CODE E-ARRIVAL CARD - [HTTPS://ETRAVEL.GOV.PH](https://etravel.gov.ph)
- ตั๋วเดินทางไป-กลับ
- ประกันการเดินทาง

ข้อมูลการขอเอกสาร WAIVER OF EXCLUSION GROUND (WEG)

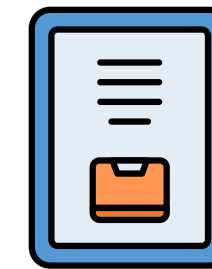

เอกสารที่ต้องใช้

- ①. สำเนาใบสูติบัตรของนักเรียน 2 ชุด พร้อมรับรองสำเนาถูกต้อง
- ②. สูติบัตรฉบับแปลภาษาอังกฤษ 2 ชุด (ไม่จำเป็นต้องขอรับรองเอกสารจากหน่วยงานราชการ)
- ③. พาสปอร์ตตัวจริงของนักเรียน
- ④. พาสปอร์ตหรือบัตรประชาชนของผู้ปกครอง (ผู้ที่เดินทางไปยื่นเอกสารที่สถานทูต ท่านใดท่านหนึ่ง)
- ⑤. สำเนาพาสปอร์ตหรือบัตรประชาชนของผู้ปกครอง 2 ชุด พร้อมรับรองสำเนาถูกต้อง (ผู้ที่เดินทางไปยื่นเอกสารที่สถานทูต ท่านใดท่านหนึ่ง)
- ⑥. สำเนาพาสปอร์ตของผู้ที่จะเดินทางไปประเทศฟิลิปปินส์กับนักเรียน พร้อมรับรองสำเนาถูกต้อง
- ⑦. เอกสารตอบรับจากทางสถาบัน GLC ในการเข้าร่วม SUMMER CAMP PROGRAM
- ⑧. แบบฟอร์มขอใบ W.E.G กรอกข้อมูลให้เรียบร้อยก่อนยื่นเอกสาร แต่ไม่ต้องลงนามก่อน

ให้เซ็นลงนามต่อหน้าเจ้าหน้าที่ ที่สถานทูตฟิลิปปินส์ประจำประเทศไทย

[HTTPS://BANGKOKPE.DFA.GOV.PH/IMAGES/CONSULAR/OTHERS/WAIVER-OF-EXCLUSION-GROUND.PDF](https://bangkokpe.dfa.gov.ph/images/consular/others/waiver-of-exclusion-ground.pdf)

เอกสารเพิ่มเติม

①.กรณีนักเรียนหรือผู้ปกครองได้มีการเปลี่ยนชื่อ-สกุล และชื่อในพาสปอร์ตที่ใช้ยื่นขอเอกสาร WEG ไม่ตรงกับในสูติบัตร จะต้องใช้สำเนาเอกสารการเปลี่ยนชื่อ-สกุล ของผู้ที่เปลี่ยนชื่อ-สกุล และเอกสารฉบับแปลภาษาอังกฤษด้วย อย่างละ 2 ชุด (เอกสารฉบับแปลไม่จำเป็นต้องขอรับรองเอกสารจากหน่วยงานราชการ)

② กรณีบิดา-มารดา เสียชีวิต ต้องใช้หนังสือแสดงสิทธิปกครองผู้เยาว์ เพื่อยืนยันตัวตนสำหรับผู้ที่มิอำนาจปกครองนักเรียนจากทางราชการ พร้อมทั้งแปลเอกสารและต้องขอรับรองการแปลเอกสารจากหน่วยงานราชการ 2 ชุด

การยื่นเอกสาร

①. ผู้ปกครองของนักเรียนต้องยื่นเอกสารด้วยตนเอง โดยการไปยื่นเรื่องขอเอกสาร WEG ดังกล่าวนั้น คุณพ่อหรือคุณแม่ท่านใดท่านหนึ่ง ต้องไปแสดงตัวที่สถานทูตฟิลิปปินส์และลงนามในเอกสาร แบบฟอร์มขอใบ W.E.G ต่อหน้าเจ้าหน้าที่ ที่สถานทูตฟิลิปปินส์ประจำประเทศไทย นักเรียนไม่จำเป็นต้องเดินทางไปด้วย

การรับเอกสาร

สามารถรับเอกสารได้ด้วยตัวเอง หรือให้บุคคลอื่นมารับแทนได้ เพียงแค่ใช้ใบเสร็จรับเงินที่ได้รับหลังจากชำระค่าขอเอกสาร เป็นเอกสารยืนยันในการขอรับเอกสาร WEG

หากยื่นขอเอกสารก่อน เวลา 11.00 น. สามารถรับเอกสารได้ตั้งแต่วันที่ 13.00 เป็นต้นไปของวันที่ยื่นขอเอกสาร หากยื่นขอเอกสารภายในเวลา 11.00 - 15:00 น. สามารถรับเอกสารได้หลังจาก 16.00 น ของวันที่ยื่นขอเอกสาร หากยื่นขอเอกสารหลัง 15:00 น. สามารถรับเอกสารได้ในวันถัดไปของวันที่ยื่นเอกสาร

ค่าใช้จ่าย

- ①. ค่าธรรมเนียมการขอเอกสาร ในประเทศไทย 925 บาท (ชำระที่สถานทูตฟิลิปปินส์ประจำประเทศไทย)
 - ②. ค่าดำเนินการที่ประเทศฟิลิปปินส์ 3,120 เปโซฟิลิปปินส์ (~ ประมาณ 60 USD) ชำระที่ด่านตรวจคนเข้าเมืองประจำสนามบินนานาชาติมาคัตตัน เซบู
- * นักเรียนต้องแลกเงินสดติดตัวสำหรับค่า WEG มาชำระที่ฟิลิปปินส์

ที่อยู่

สถานเอกอัครราชทูต ฟิลิปปินส์
EMBASSY OF THE REPUBLIC OF THE PHILIPPINES IN BANGKOK, THAILAND
760 ซอย 30/1 ถนนสุขุมวิท แขวงคลองตัน เขตคลองเตย กรุงเทพมหานคร 10110.
โทรศัพท์ : 0-2259-0139 เปิดทำการ 08:30 - 16:30 น.



พจนานุกรม ทัศนศึกษา

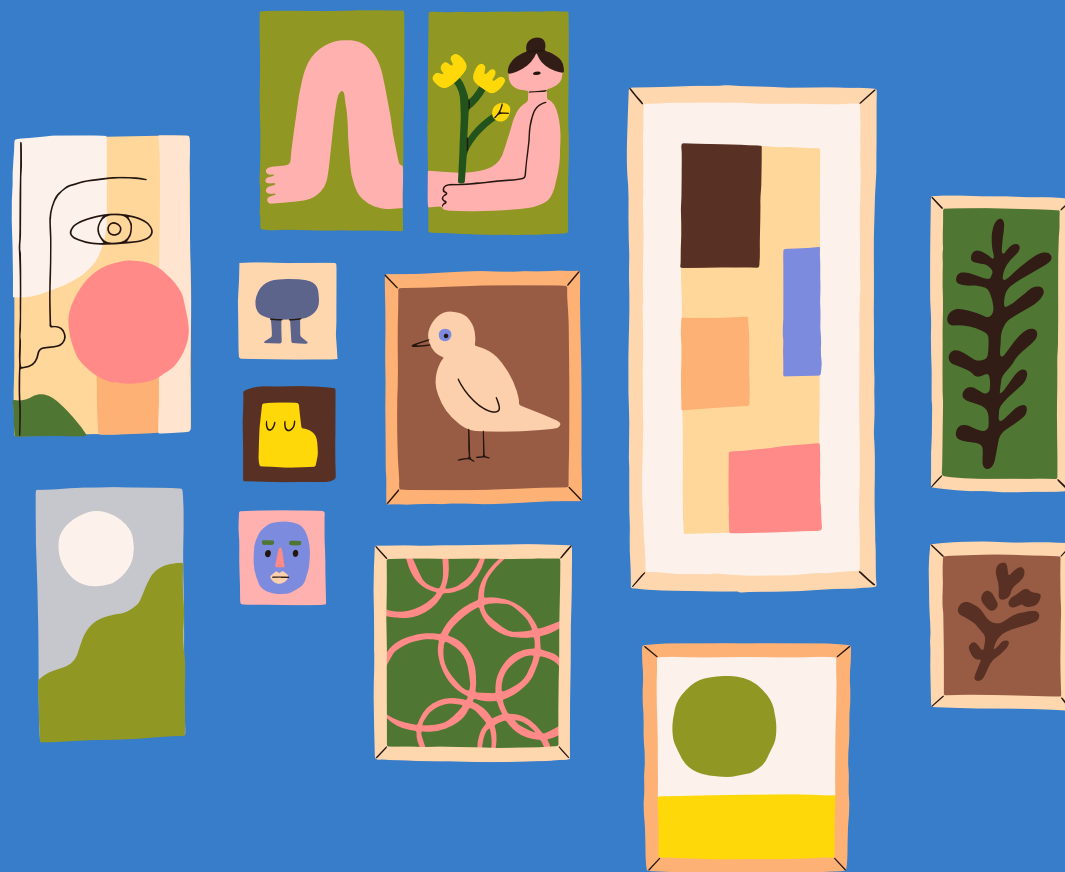









ช่องทางติดต่อออนไลน์



**Dreamabroad
thailand**



**Dreamabroad
thailand**



**Dreamabroad
thailand**

www.dreamabroadthailand.com

 **02-4386134 , 065-121-8451**



Let's join
our
SUMMER CAMP

